

西側立面図 1:200

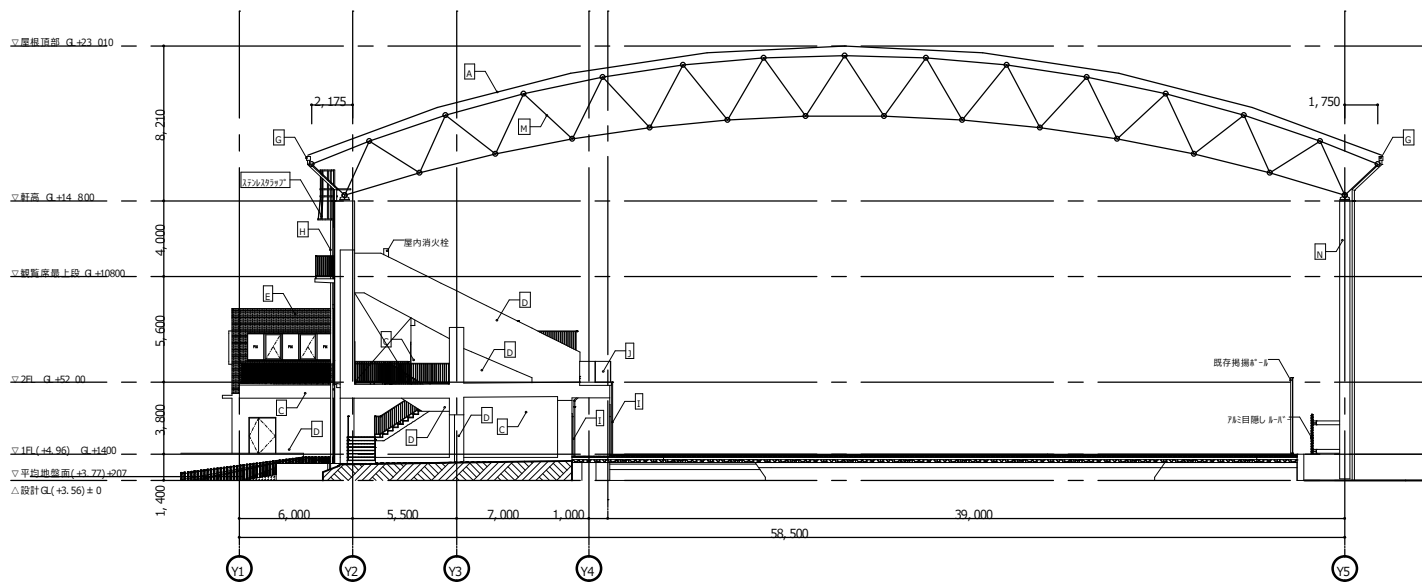

南側立面図 1:200

外部仕上			
A	屋根 1	7ヶ素組面系強化F90光触媒膜置き 鋼製トラス下地	I 縦種
B	屋根 2	9ヶ9系塗膜防水仕上<X-1>	J 手摺 1
C	外壁 1	3ヶ9打放し下地調整の上 複層建材E	K 手摺 2
D	外壁 2	化粧型枠3ヶ9打放し仕上の上 DP塗装<カネセ樹脂付>	L 間仕切壁
E	外壁 3	3ヶ9打放し下地調整の上 複層建材E	M 立体トラス
F	軒天・天井	3ヶ9打放し下地調整の上 EP-G塗	N 鋼製柱
G	軒種	SLS	O
H	縦種	SLS φ 114 A'3'1234'2'	P

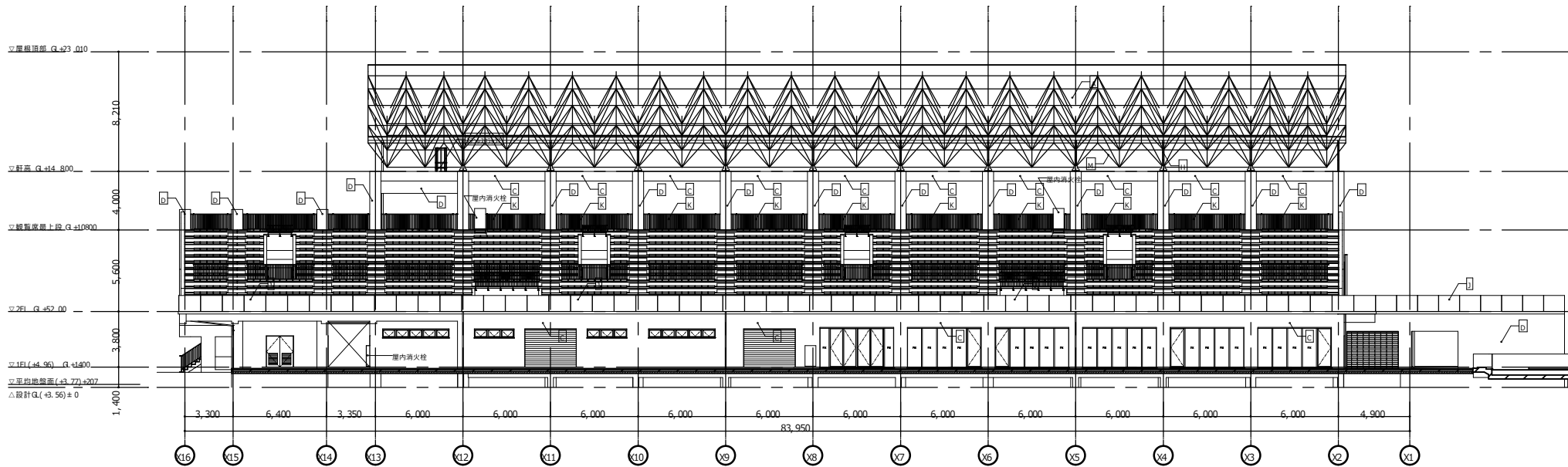

東側立面図 1:200

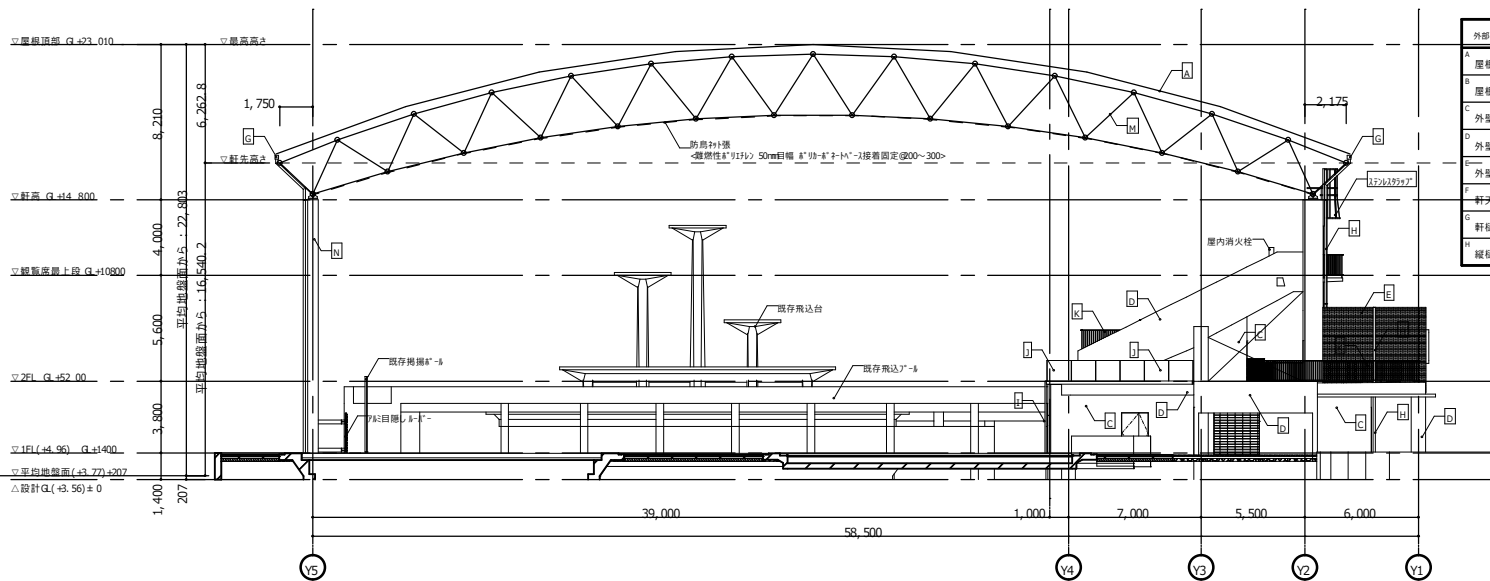

北側立面図 1:200

外部仕上					
A	屋根 1	ポリ炭酸樹脂強化ポリ光触媒膜付き 鋼製トラス下地	種別	7}φ 60 A'×H'12947'	
B	屋根 2	外気系透膜防水仕上<X-1>	J	手摺 1	強化P33手摺 強化合せガラス t=10+10S.5安全物共
C	外壁 1	3列-1打放し下地調整の上 遮熱塗材E	K	手摺 2	7}手摺 61型
D	外壁 2	化粧型枠3列-1打放し仕上の上 DP塗装<ポリ炭酸樹脂>	L	間仕切扉	ALC t=100 EP
E	外壁 3	3列-1打放し下地調整の上 樹脂管4列-1打放し仕上 (耐火樹脂特殊タイル)	M	立体トラス	溶融亜鉛付の上 DP塗装<1級> 11947'×6' 二次部材付 ※防鳥P33型 (遮熱性P33付)
F	軒天=天井	3列-1打放し下地調整の上 EP-G塗	N	鋼製柱	□500×500×16 防錆処理の上 耐火塗料塗 二次部材付
G	軒種	SLS	O		
H	屋根	SLS φ114 A'×H'12947'	P		

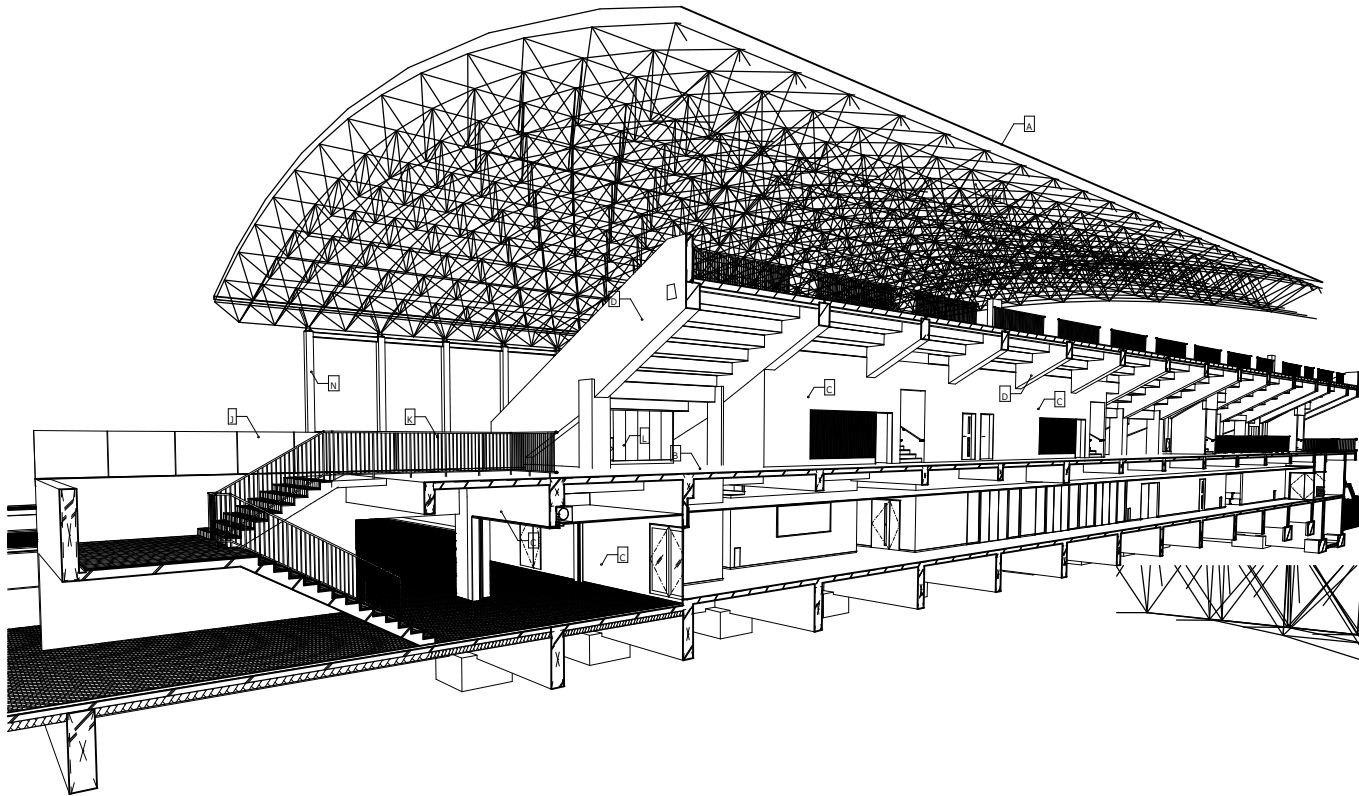

外部仕上				
A	屋根 1	700系亜鉛亜鉛付ケラ触媒膜原質 鋼製トラス下地	L 屋根	782φ60 R"トラス材"
B	屋根 2	90°系遮熱防水仕上<※1>	J 手摺 1	強化P"手摺 強化合せガラス t=10+10S.E.受金物共
C	外壁 1	300系打放し下地調整の上 遮熱塗材E	K 手摺 2	782手摺 61型
D	外壁 2	化粧型枠300系打放し仕上の上 防錆塗料(※2)	L 間仕切壁	ALC t=100 EP
E	外壁 3	300系打放し下地調整の上 縦容置型防錆性接着剤(※3)	M 立体トラス	深溝亜鉛付R"上 EP塗装<※4> 1+1(※5)、二次部材共 ※防錆付塗(※6)
F	軒天・天井	300系打放し下地調整の上 EP-GE	N 鋼製柱	□500×500×16 防錆処理の上 耐火塗料塗 二次部材共
G	軒種	SLS	O	
H	縦種	SLS φ114 R"トラス材"	P	

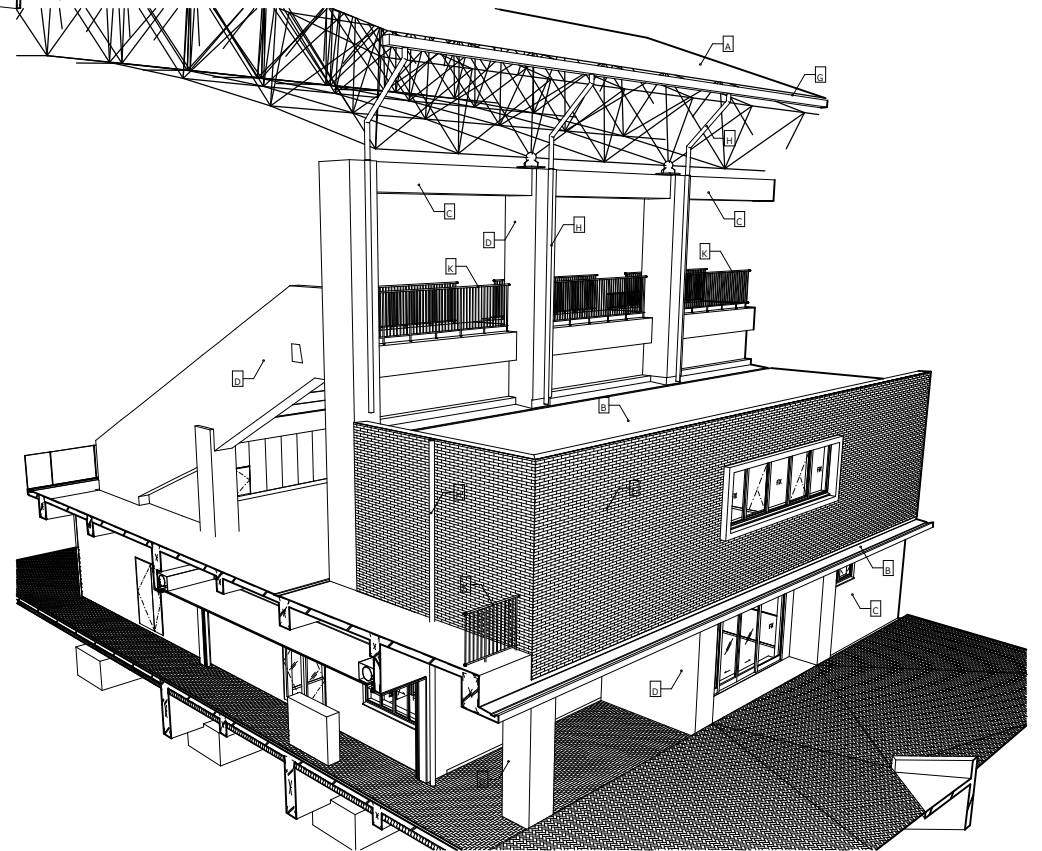

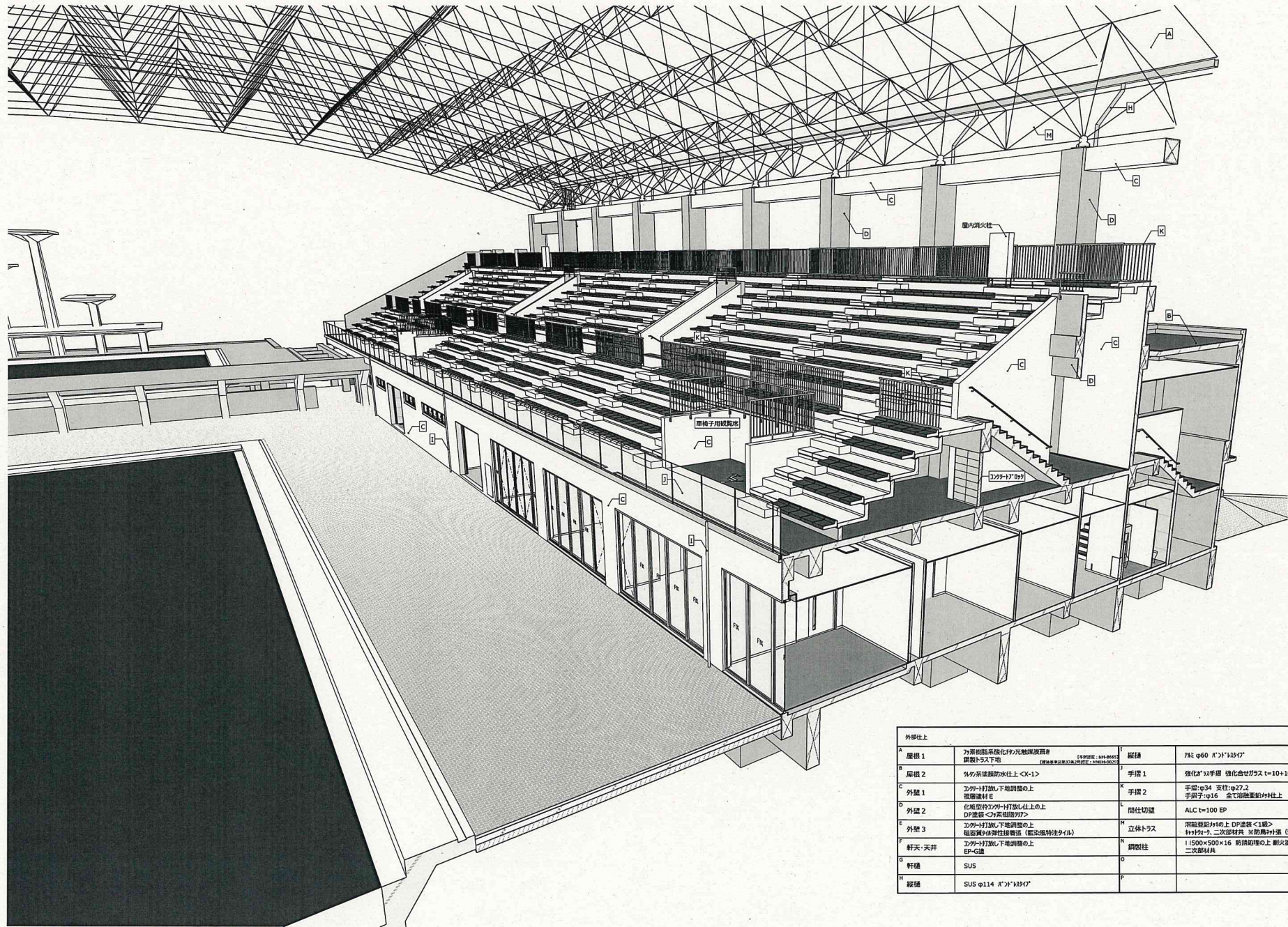

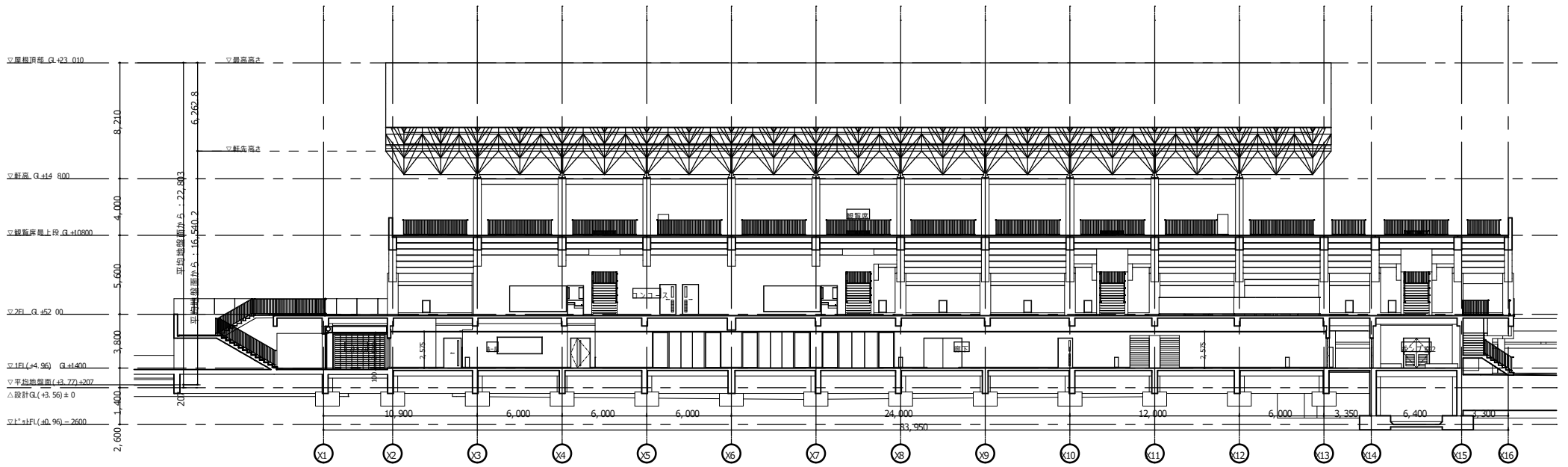

外部仕上			
A	座根 1	7桁組鋼系強化ガラス触媒膜付き 鋼製トラス下地	縦構 7桁φ60 R'2'1x2'17'
B	座根 2	7桁組鋼系防水仕上<K-1>	手摺 1 強化ガラス手摺 強化合せガラス t=10+10 SUS製金物具
C	外壁 1	2桁打放し下地調整の上 樹脂塗料 E	手摺 2 手摺φ34 支柱φ27.2 手摺子φ16 全て浴機並動付仕上
D	外壁 2	化粧部材2桁打放し仕上の上 DP塗料<7桁組用>	L 間仕切壁 ALC t=100 EP
E	外壁 3	2桁打放し下地調整の上 磁器質タイル貼付(耐火風特注タイル)	H 立体トラス 浴機部材1桁の上 DP塗料<1桁> 1桁トラス、二次部材具 ※防鳥材挿(貫通性あり付)
F	軒天・天井	2桁打放し下地調整の上 EP-C塗	N 鋼製柱 1500×500×16 防錆処理の上 耐火塗料塗 二次部材具
G	軒構	SUS	O
H	縦構	SUS φ114 R'2'1x2'17'	P

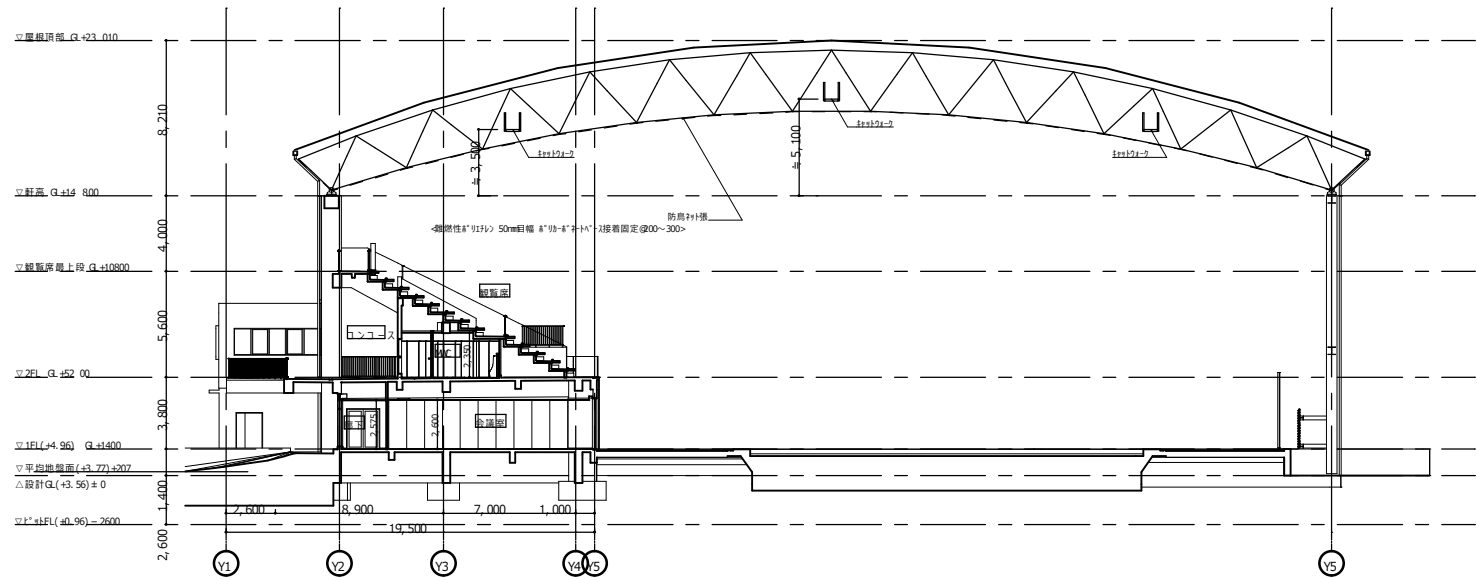

断面図1 1:200



断面図2 1:200

	徳島県土整備部宮橋課	●工事名 徳島県蔵本公園プールの改築工事のうち建築工事 ●図面名 断面図	●図面番号 A-33 ●縮尺 A2: 1:200 A3: 70.7% 縮小	 株式会社 松村建築計画研究所 管理建築士 松村史朗 <small>1 総建築士登録 119292号 PHONE (088) 686-6491</small>
--	------------	---	---	--

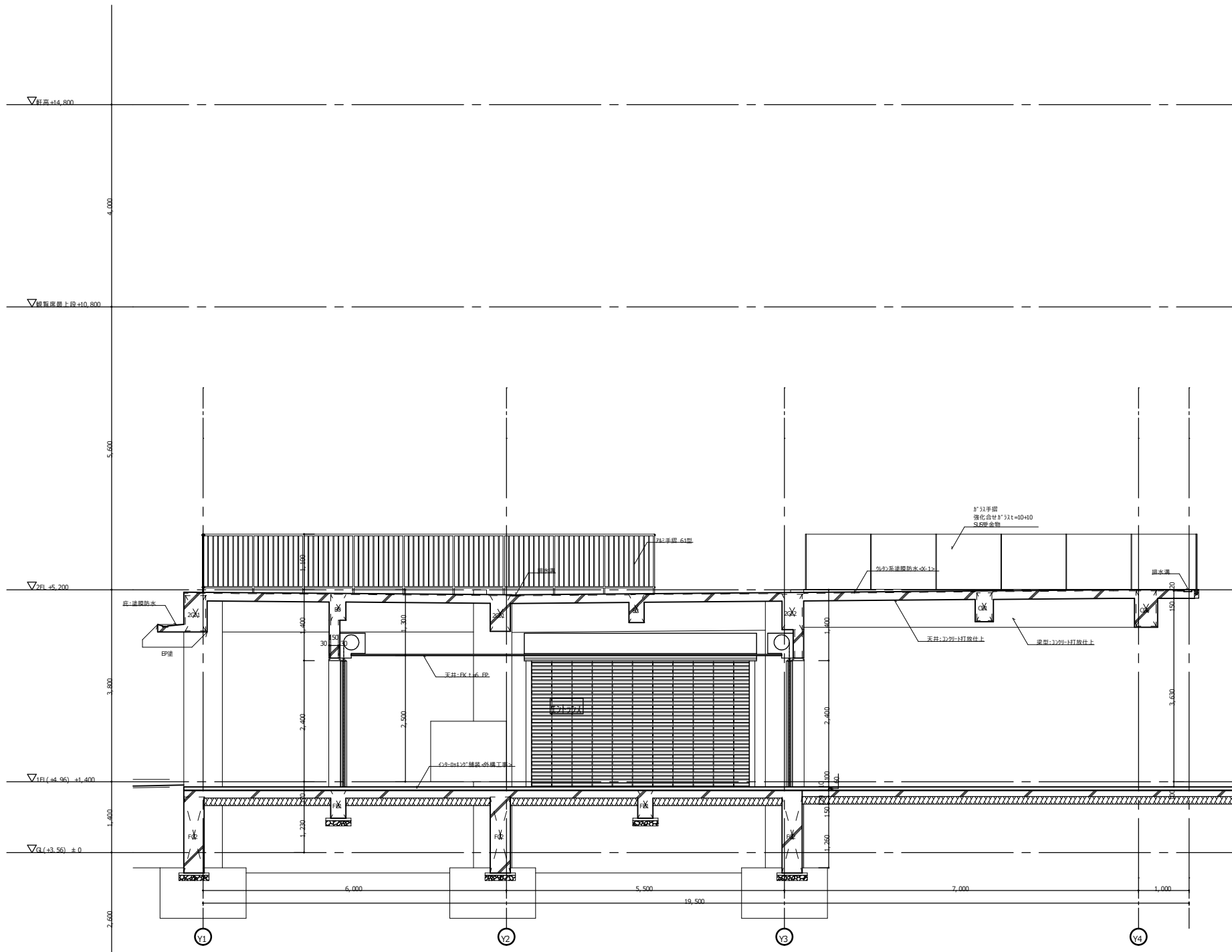

S1 矩計図 1:50

	徳島県土整備部営繕課 徳島県蔵本公園プールの改築工事のうち建築工事	●工事名 徳島県蔵本公園プールの改築工事のうち建築工事 ●図面名 矩計図 1	●図面番号 A-34 ●縮尺 A2: 1:50 A3: 70:7% 縮小	 株式会社 松村建築計画研究所 管理建築士 松村史朗 <small>1 級建築士登録 119292号 PHONE (088) 686-6491</small>
--	--------------------------------------	---	--	--

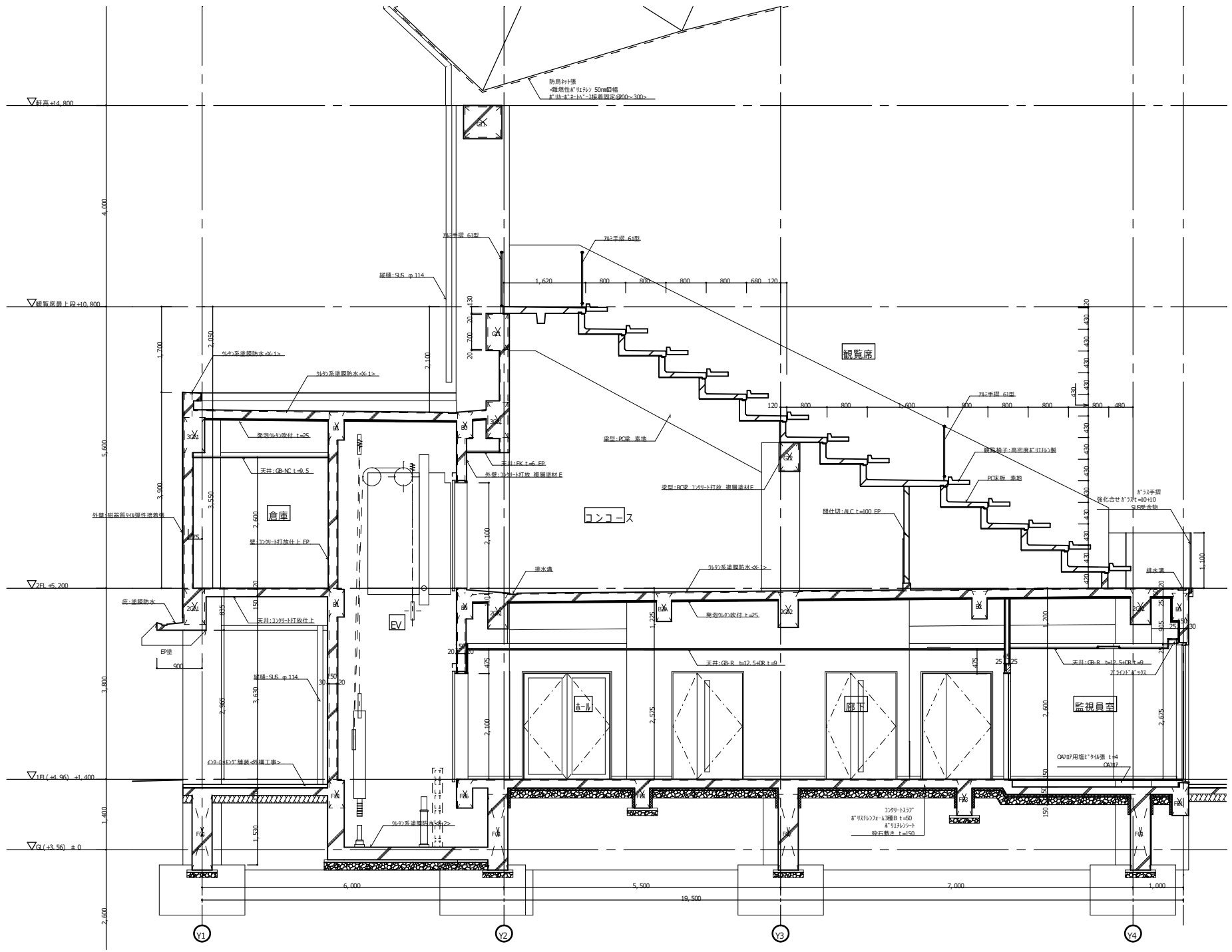

S2 矩計図 1:50

<p>徳島県土整備部宮橋課</p>	<p>●工事名 徳島県蔵本公園プールの改築工事のうち建築工事</p> <p>●図面名 矩計図 2</p>	<p>●図面番号 A-35</p> <p>●縮尺 A2: 1:50 A3: 70.7% 縮小</p>	<p>株式会社 松村建築計画研究所 M MATSUMURA 管理建築士 松村 史朗 〒790-0888 徳島県徳島市東区南町1-1-1 TEL: 087-822-1111 FAX: 087-822-1112</p>
-------------------	--	--	---

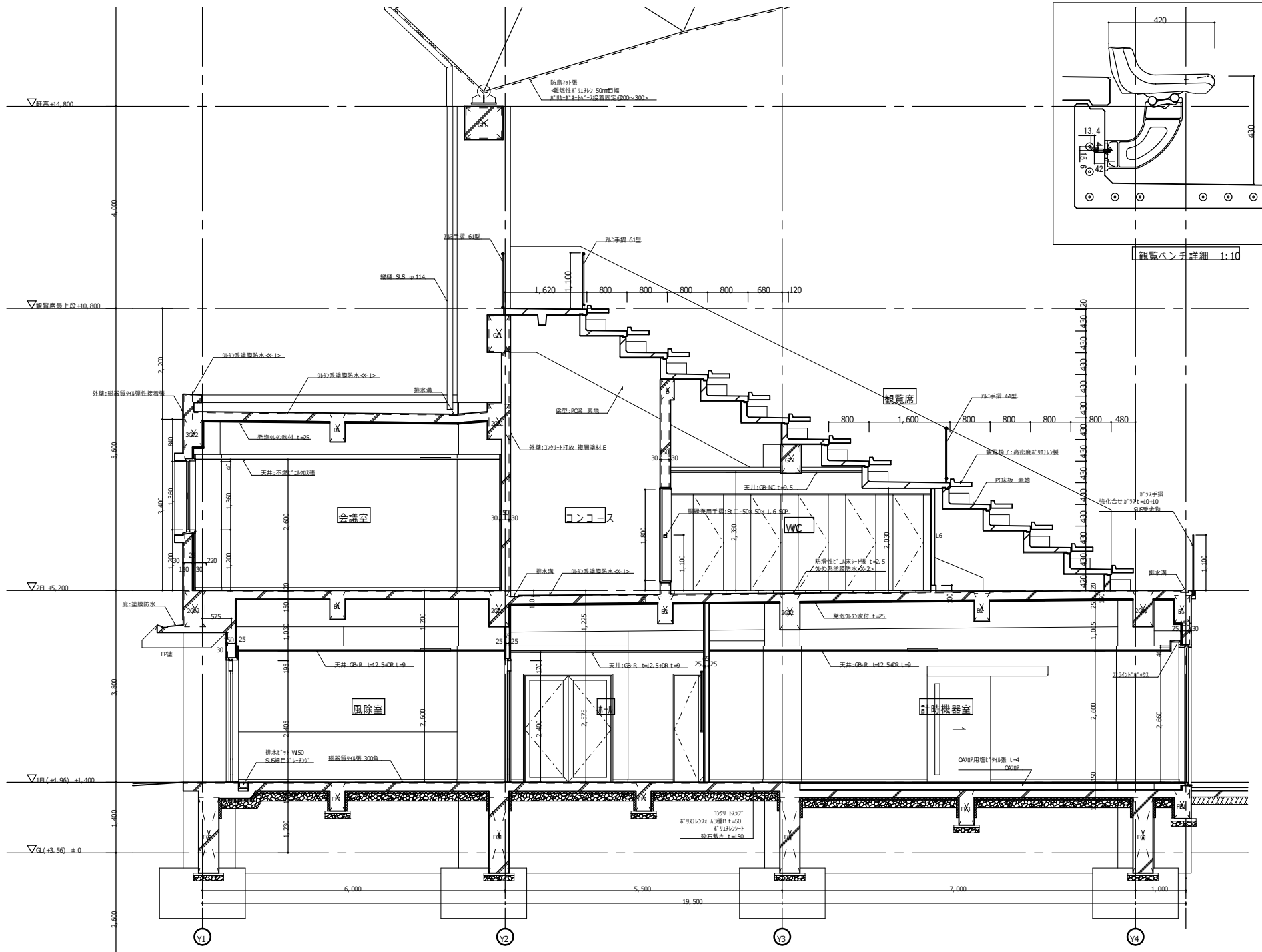

S3 矩計図 1:50

<p>徳島県土整備部宮橋課</p> <p>徳島県蔵本公園プールの改築工事のうち建築工事</p> <p>図面名 矩計図3</p>	<p>●工事名 徳島県蔵本公園プールの改築工事のうち建築工事</p> <p>●図面名 矩計図3</p>	<p>●図面番号 A-36</p> <p>●縮尺 A2: 1:50, 1:10 A3: 70: 7% 縮小</p>	<p>株式会社 松村建築計画研究所</p> <p>MATSUMURA 管理建築士 松村史朗</p> <p>1 総建築士登録 119292号 PHONE (088) 686-6491</p>
---	---	---	--

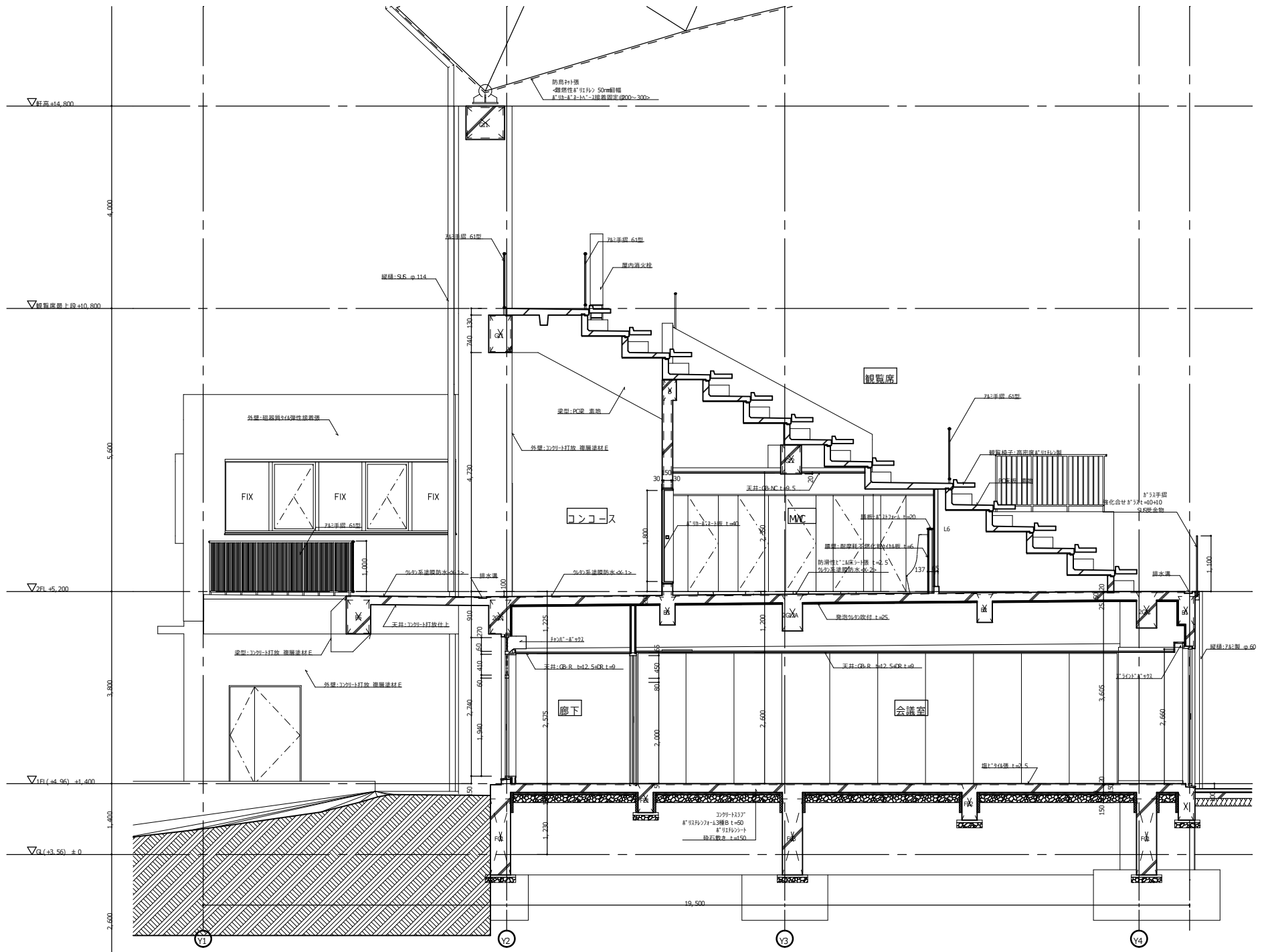

S4 断面図 1:50

	徳島県土整備部営繕課 ●工事名 徳島県蔵本公園プールの改築工事のうち建築工事	●図面番号 A-37	 株式会社 松村建築計画研究所 管理建築士 松村 史朗
	●図面名 断面図 4	●縮尺 A2: 1:50 A3: 70:7% 縮小	1 総建築士登録 11922号 PHONE (088) 686-6491

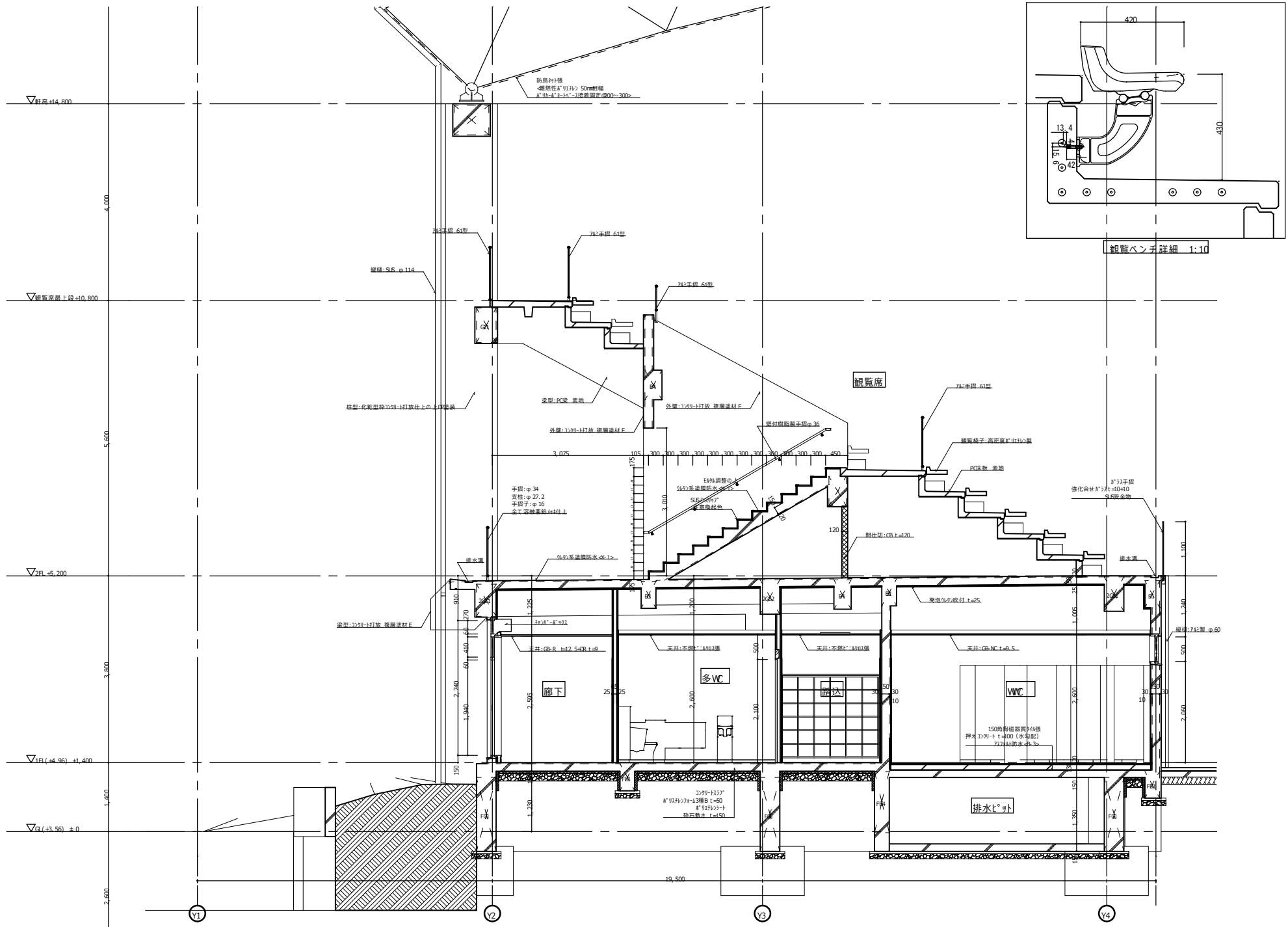

SS 矩計図 1:50

	徳島県土整備部宮橋課	●工事名 徳島県蔵本公園ブルスタンド改築工事のうち建築工事	●図面番号 A-38	 株式会社 松村建築計画研究所 MATSUMURA MATSUDA ARCHITECTS & ENGINEERS 管理建築士 松村史朗
		●図面名 矩計図 5	●縮尺 A2: 1:50, 1:10 A3: 70: 7% 縮小	

1 総建築士登録 119292号
PHONE (088) 686-6491

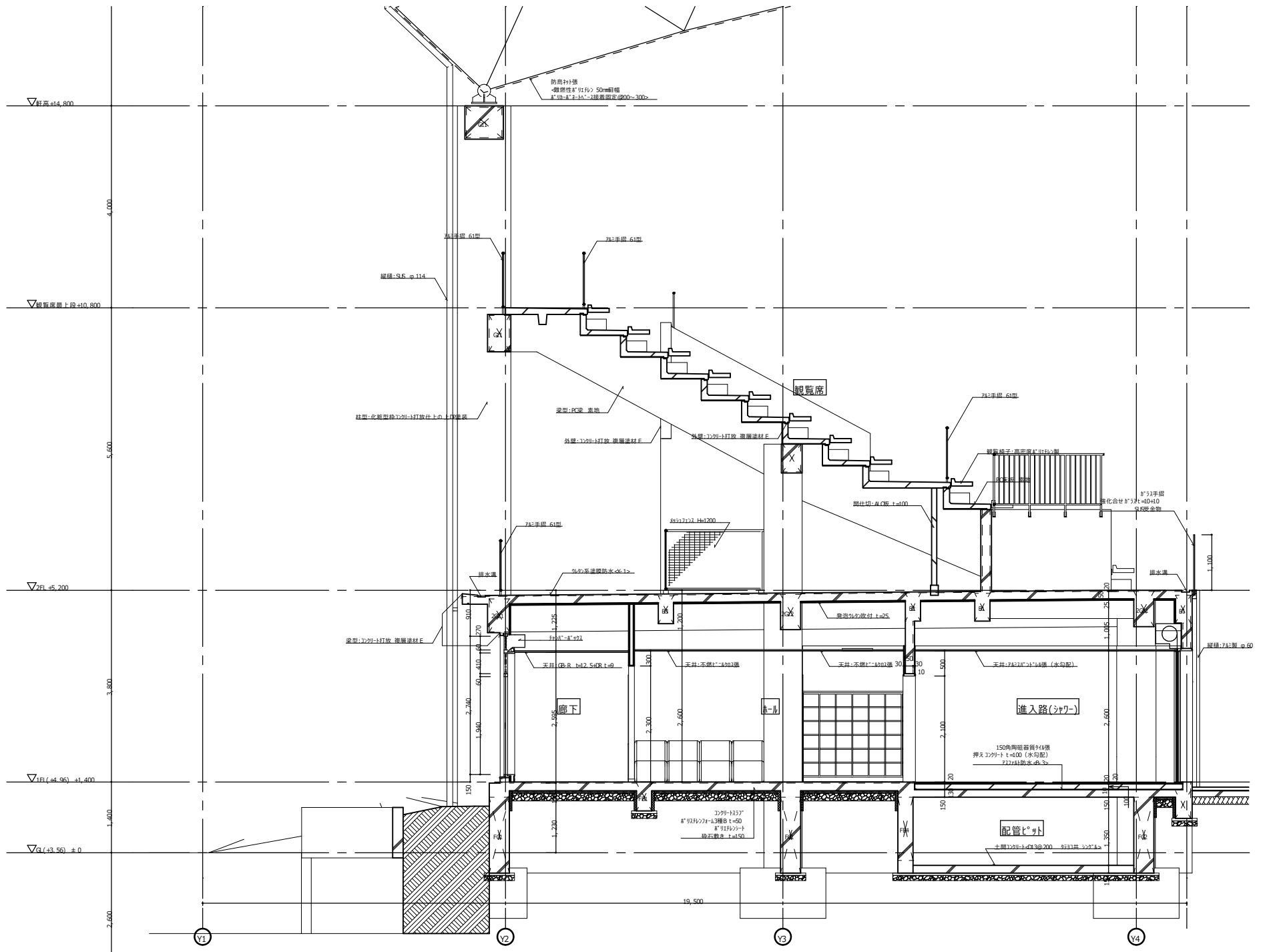

S6 矩計図 1:50

	徳島県土整備部宮橋課	●工事名 徳島県蔵本公園プールの改築工事のうち建築工事	●図面番号 A-39	 株式会社 松村建築計画研究所 管理建築士 松村史朗
		●図面名 矩計図 6	●縮尺 A2: 1:50 A3: 70.7% 縮小	

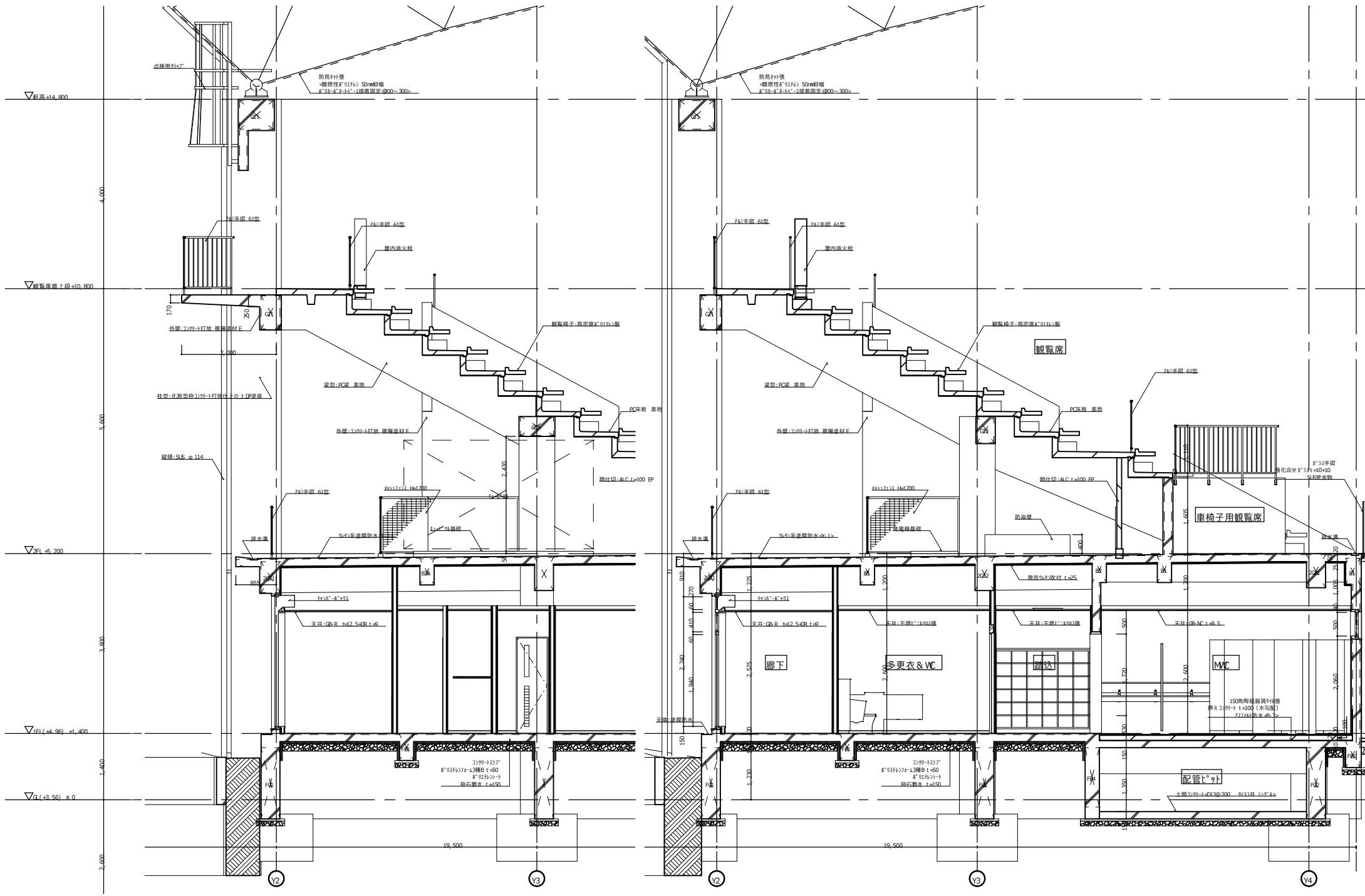

S7 矩計図 1:50

<p>徳島県土整備部営繕課</p>	<p>●工事名 徳島県蔵本公園プールの改築工事のうち建築工事</p> <p>●図面名 矩計図7</p>	<p>●図面番号 A-40</p> <p>●縮尺 A2: 1:50 A3: 70.7% 縮小</p> <p>株式会社 松村建築計画研究所 MATSUMURA 管理建築士 松村史朗 〒790-0888 徳島県土佐郡1192-2号 PHONE (088) 686-6491</p>
-------------------	---	--

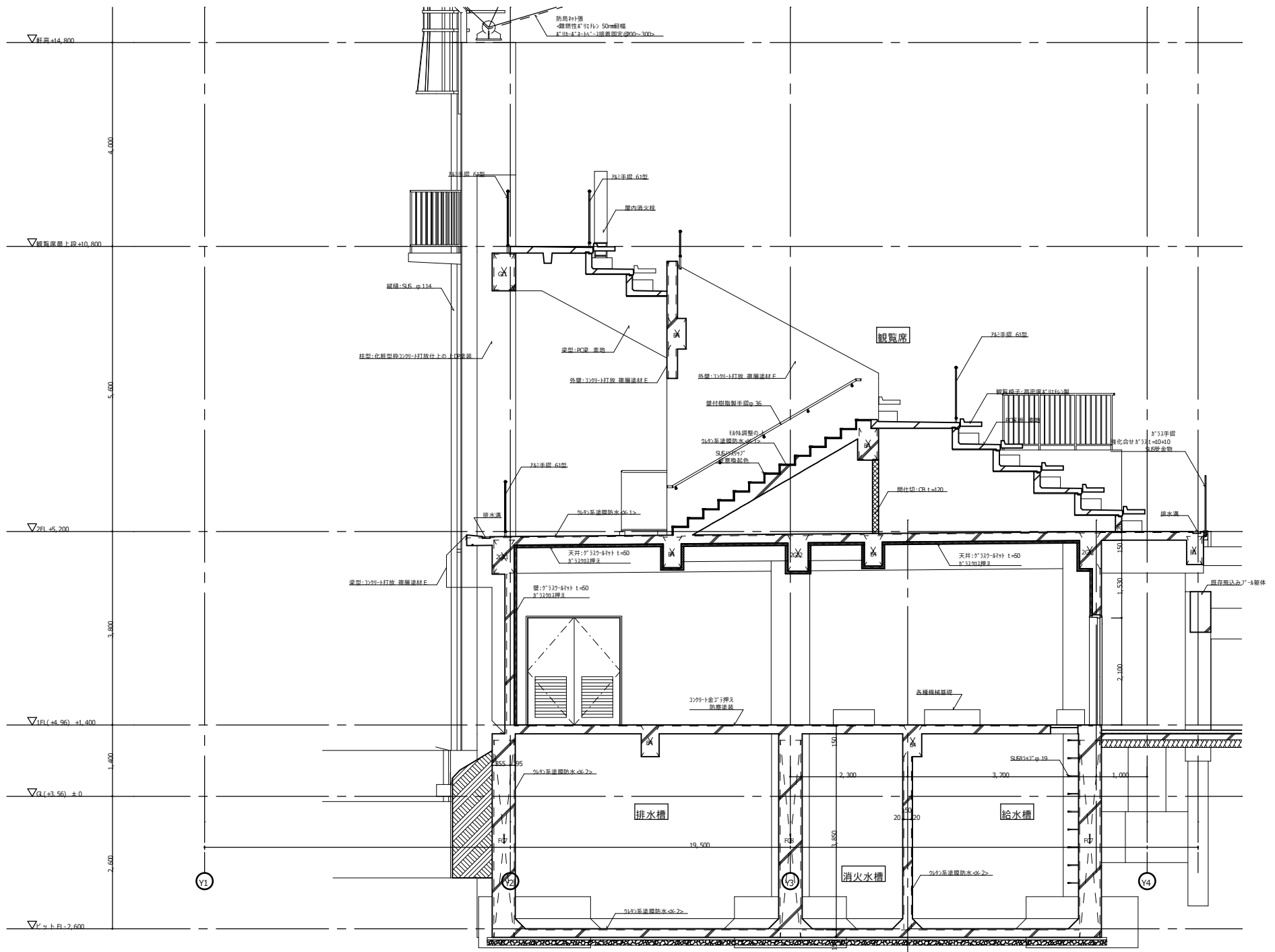

S9 矩計図 1:50

徳島県土整備部宮橋課	●工事名 徳島県蔵本公園プールの改築工事のうち建築工事	●図面番号 A-41	 株式会社 松村建築計画研究所 管理建築士 松村史朗
	●図面名 矩計図 8	●縮尺 A2: 1:50 A3: 70.7% 縮小	1 総建築士登録 119292号 PHONE (088) 686-6491

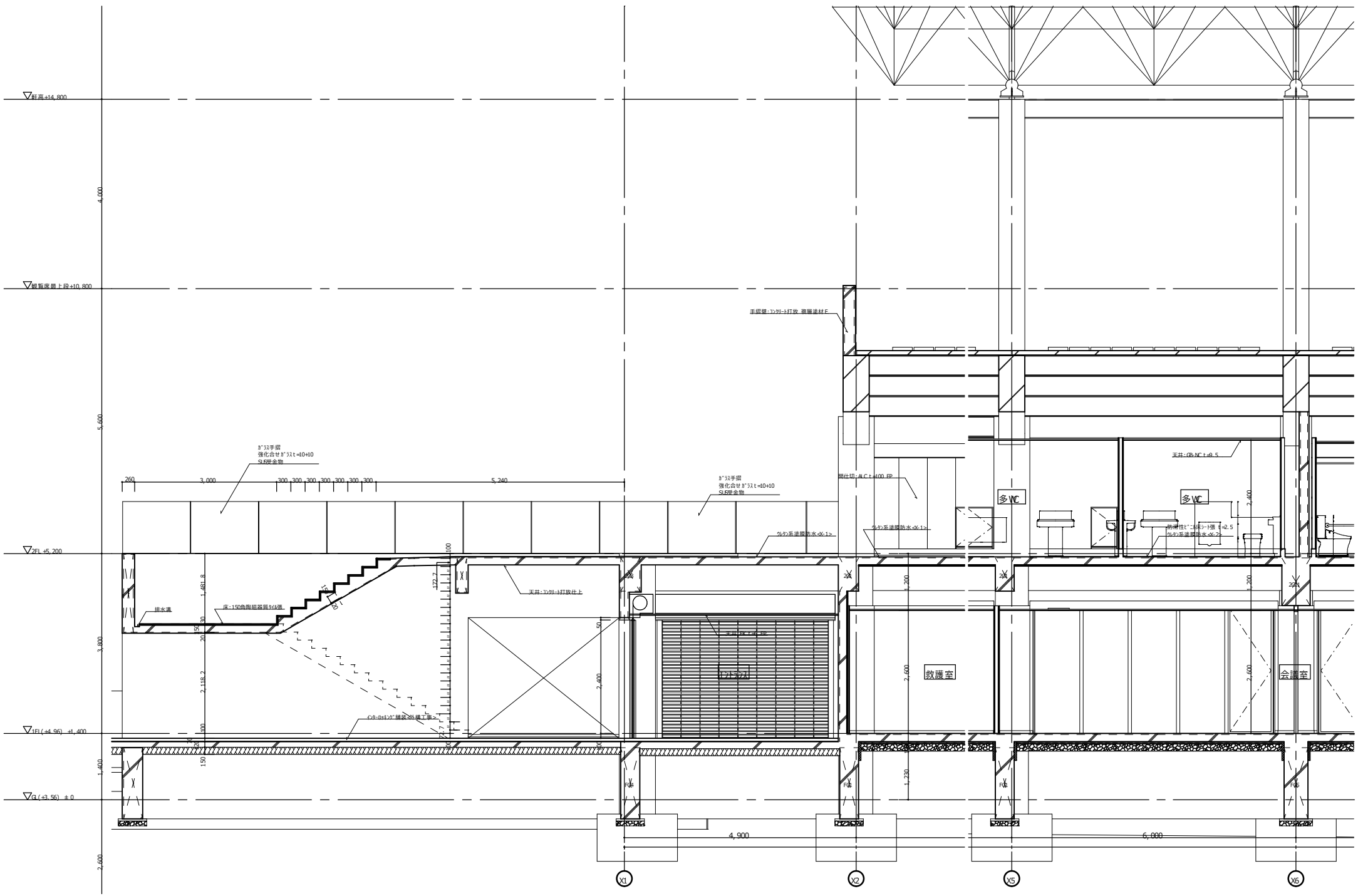

S8 矩計図 1:50

	徳島県土整備部営繕課 徳島県蔵本公園プールの改築工事のうち建築工事	●工事名 徳島県蔵本公園プールの改築工事のうち建築工事 ●図面名 矩計図 9	●図面番号 A-42 ●縮尺 A2: 1:50 A3: 70.7% 縮小	 株式会社 松村建築計画研究所 管理建築士 松村史朗 1 級建築士登録 119292号 PHONE (088) 686-6491
--	--------------------------------------	---	---	--

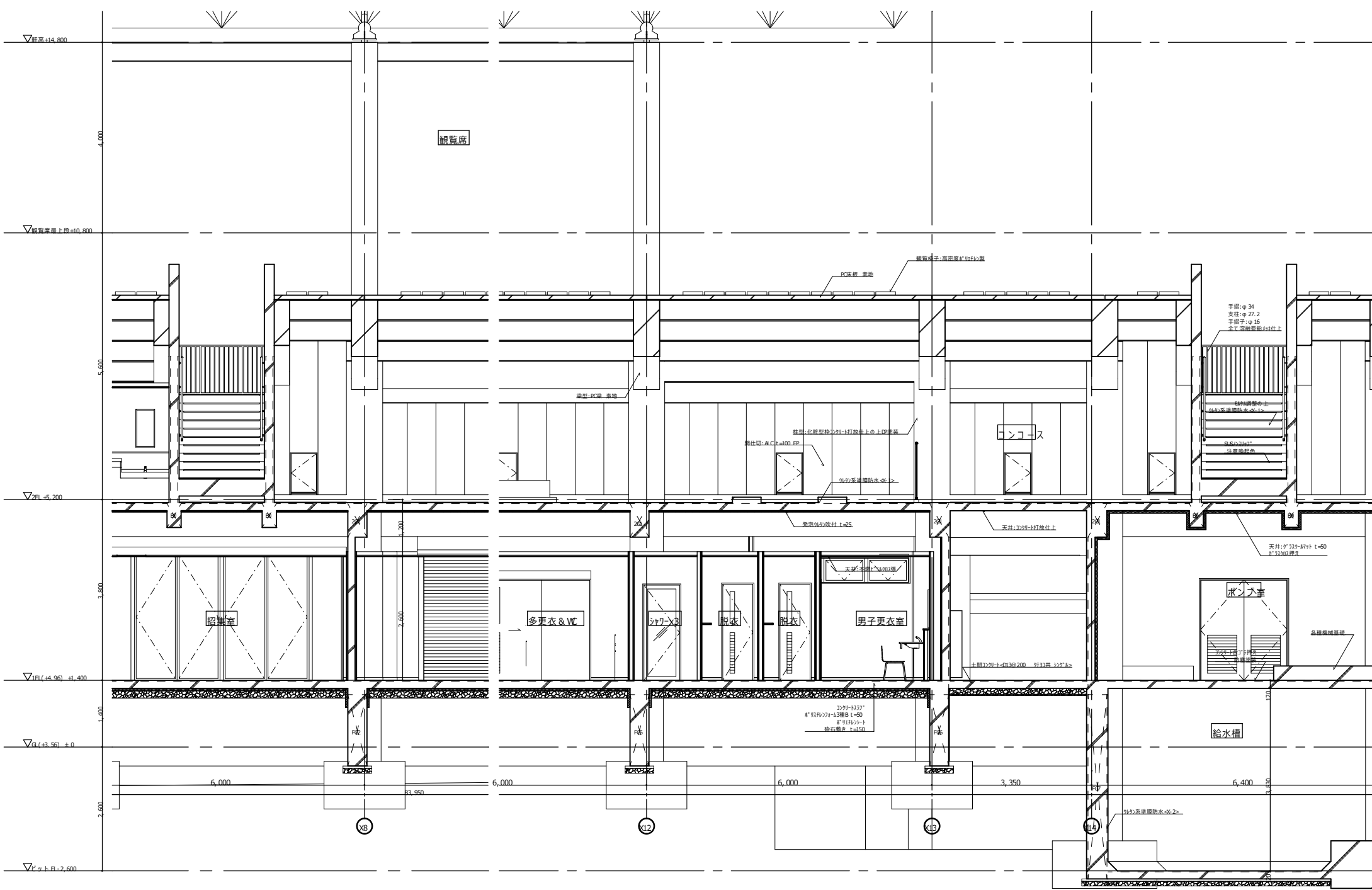

S8. 矩計図 1:50

<p>徳島県土整備部営繕課 徳島県蔵本公園プールの改築工事のうち建築工事</p>	<p>●工事名 徳島県蔵本公園プールの改築工事のうち建築工事</p> <p>●図面名 矩計図10</p>	<p>●図面番号 A-43</p> <p>●縮尺 A2: 1:50 A3: 70.7% 縮小</p>	<p>株式会社 松村建築計画研究所 MATSUMURA 管理建築士 松村 史朗 〒780-8588 徳島県徳島市1-9-2 TEL 087-686-6491</p>
--	--	--	--

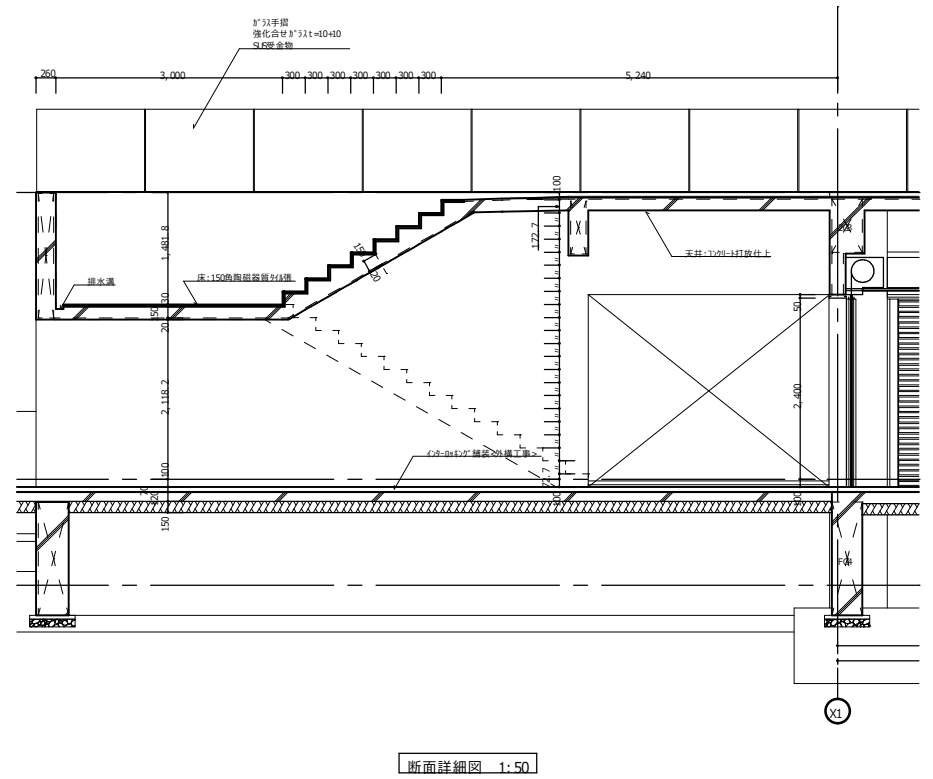
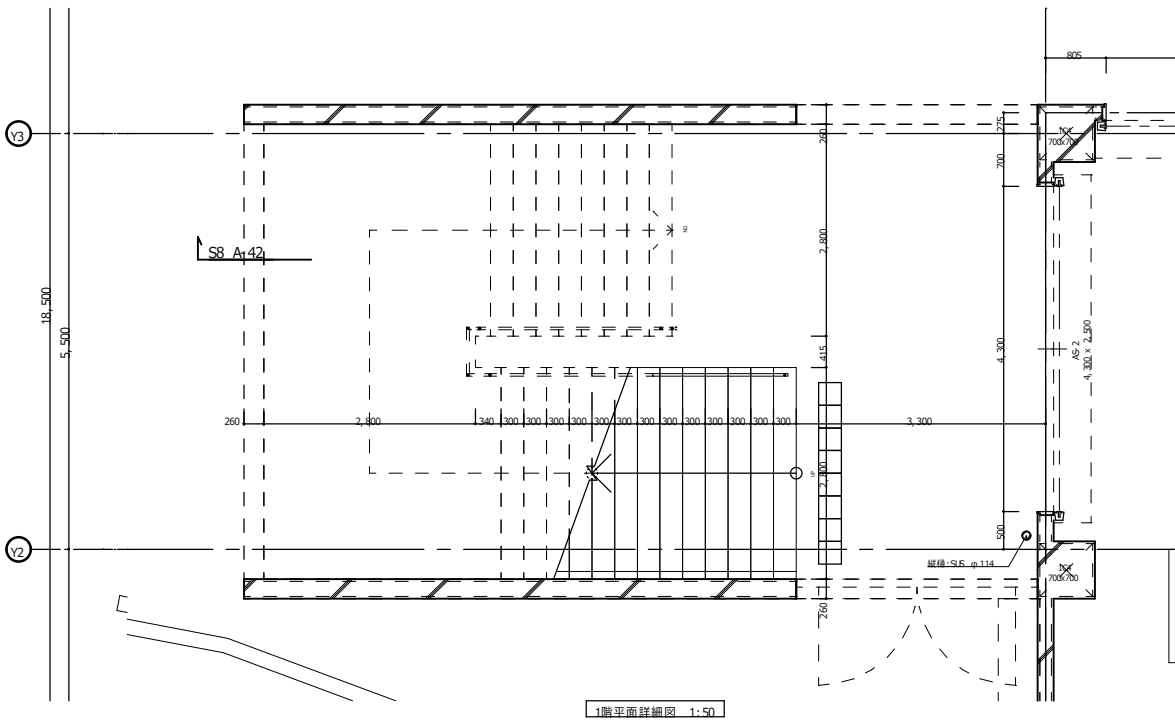
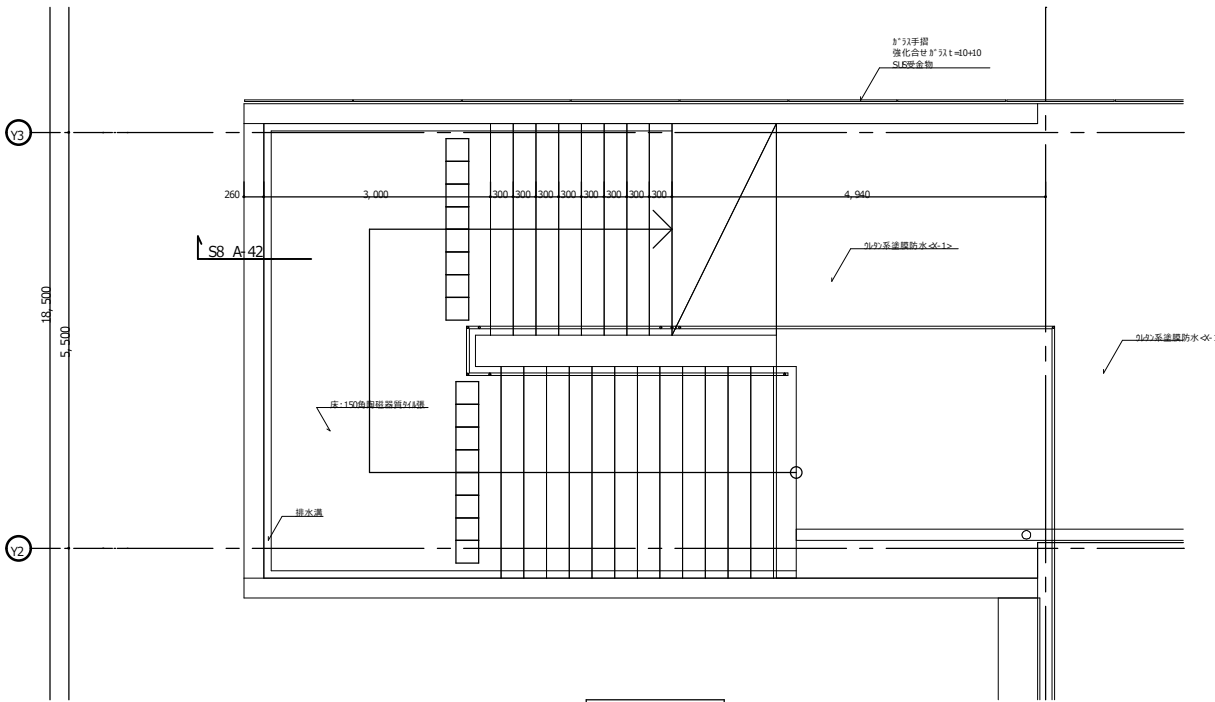

	徳島県土整備部宮橋課 徳島県蔵本公園プールの改築工事のうち建築工事	●工事名 徳島県蔵本公園プールの改築工事のうち建築工事 ●図面名 階段詳細図1	●図面番号 A-44 ●縮尺 A2: 1:50 A3: 70.7%	 株式会社 松村建築計画研究所 管理建築士 松村 史朗 〒760-0881 徳島県徳島市東区1-1-1 TEL: 087-833-6491
--	--------------------------------------	--	---	---

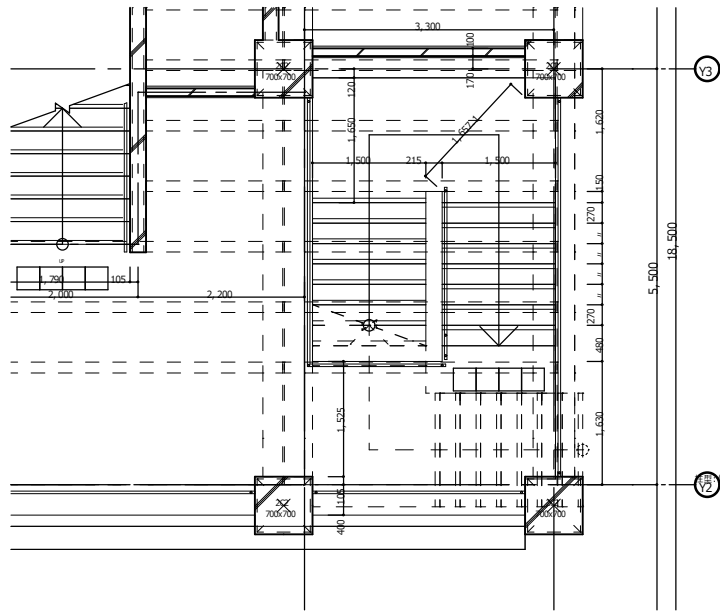

2階平面詳細図 1:50

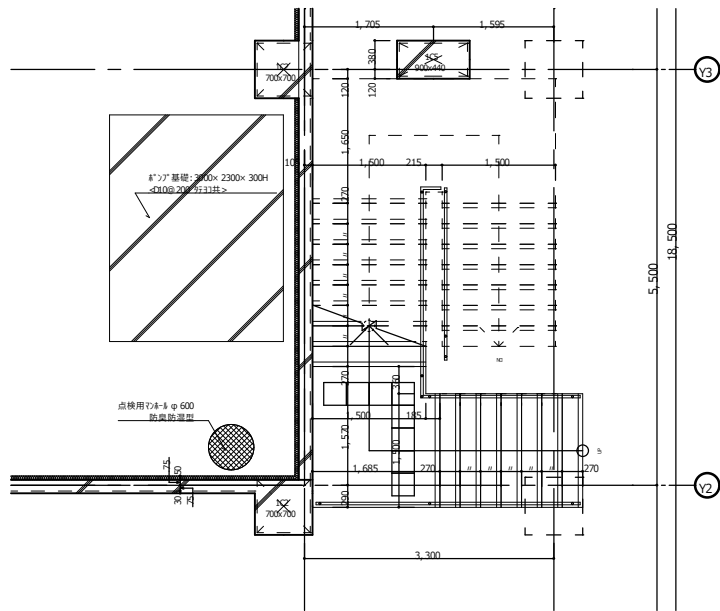

1階平面詳細図 1:50

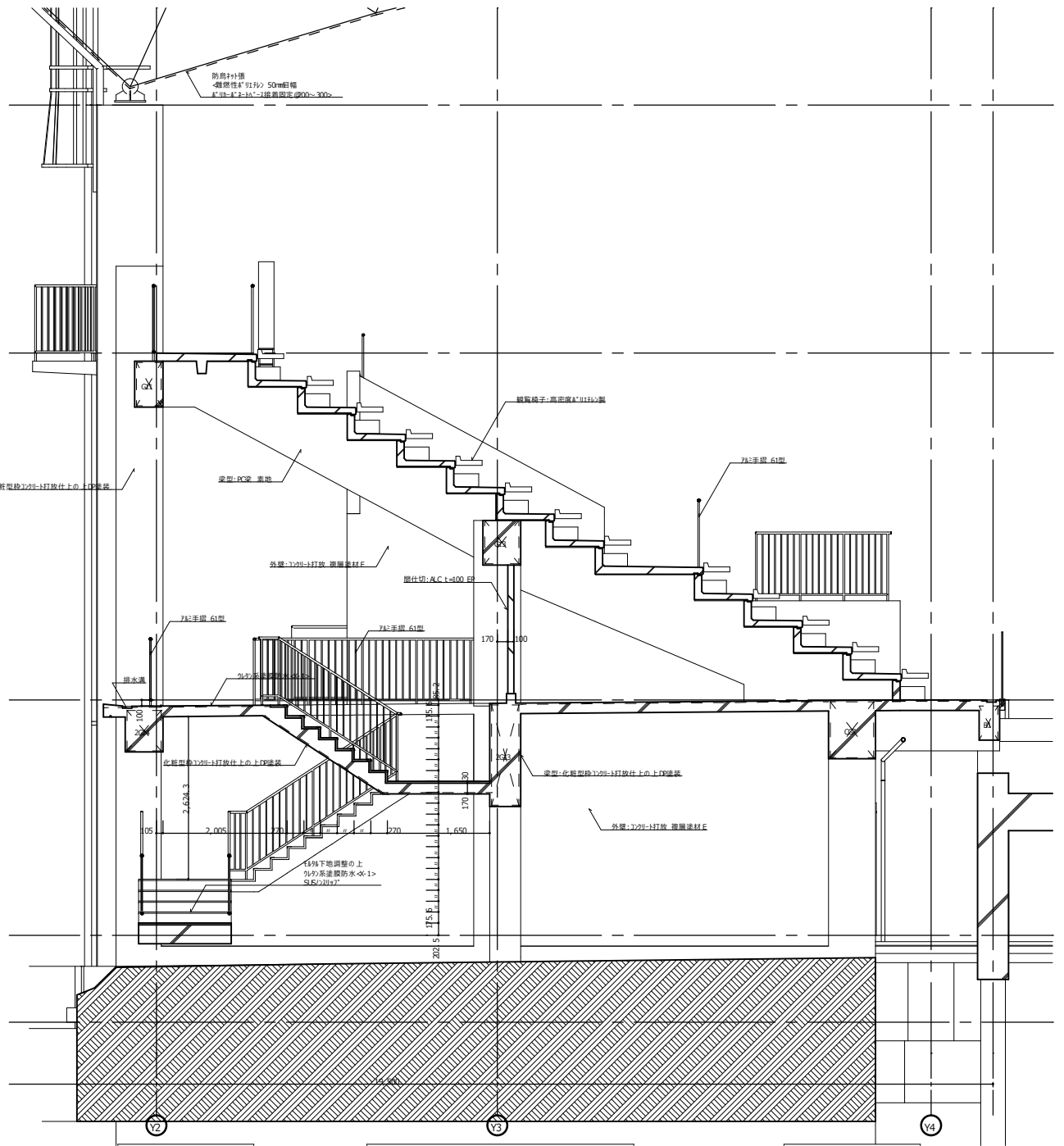

断面詳細図 (階段2) 1:50

	<p>徳島県土整備部宮橋課</p>	<p>●工事名 徳島県蔵本公園ブルスタンド改築工事のうち建築工事</p> <p>●図面名 階段詳細図2</p>	<p>●図面番号 A-45</p> <p>●縮尺 A2: 1:50 A3: 70: 7% 縮小</p>	<p>株式会社 松村建築計画研究所 MATSUMURA 管理棟 松村 史朗 〒790-0888 徳島県徳島市本町1-1-1 TEL: 087-686-6491</p>
--	-------------------	---	---	---